

**LEGENDA:**

- GRADEVINSKA PODRUČJA NASELJA**
- GRANICA GRADEVINSKOG PODRUČJA NASELJA
  - MJEŠOVITA NAMJENA - PRETEŽNO STANOVANJE
  - PROIZVODNA  
IZ - pretežno zanatska
  - UGOSTITELJSKO TURISTIČKA NAMJENA
  - SPORTSKO REKREACIJSKA NAMJENA  
R3 - sportsko rekreacijska igrališta na otvorenom
- IZDVOJENA GRADEVINSKA PODRUČJA IZVAN NASELJA**
- GRANICA IZDVOJENOG GRADEVINSKOG PODRUČJA IZVAN NASELJA
  - PROIZVODNA  
IZ - pretežno zanatska, IZK3 - proizvodno poslovna
  - UGOSTITELJSKO TURISTIČKA NAMJENA
  - POSLOVNA NAMJENA  
K1 - pretežno uslužna  
K3 - komunalno servisna
  - SPORTSKO REKREACIJSKA NAMJENA  
R4 - sportska igrališta
  - EKSPLOATACIJSKO POLJE  
E3 - eksploatacija mineralnih sirovina
  - GROBLJE
- GRADNJA IZVAN GRADEVINSKOG PODRUČJA**
- Površine izvan građevinskih područja za gradnju objekata iz čl.18.
- OBUHVAJ URBANISTIČKOG PLANA UREĐENJA**
- OBUHVAJ URBANISTIČKOG PLANA UREĐENJA



Zupanja: SPLITSKO DALMATINSKA Općina: LOVREČ	
Naziv prostornog plana: <b>IZMJENE I DOPUNE PROSTORNOG PLANA UREĐENJA (III)</b>	
Naziv kartografskog prikaza: <b>GRADEVINSKA PODRUČJA NASELJA</b>	
Broj kartografskog prikaza: <b>4.1.1</b>	Mjerilo: <b>1:5000</b>
Odbio s izradi (D) Prostornog plana uređenja: "Službeni glasnik Općine Lovreč", broj: 01/23.	Odbio s izradi (D) Prostornog plana uređenja: "Službeni glasnik Općine Lovreč", broj: 02/25.
Javna rasprava (otvoren objavi): "Službeni glasnik" 16. listopada 2024. Hrvatski list: 16. listopada 2024. Hrvatski list: 16. listopada 2024.	Javna rasprava održana: od 21. listopada 2024. do 4. studenog 2024.
Ponovna javna rasprava (otvoren objavi): "Službeni glasnik" 11. veljače 2025. Hrvatski list: 11. veljače 2025. Hrvatski list: 11. veljače 2025.	Ponovna javna rasprava održana: od 17. veljače 2025. do 24. veljače 2025.
Pečat tijela odgovornog za provođenje javne rasprave:	Odgovorna osoba za provođenje javne rasprave:
Suglasnost na plan prema članku 108. Zakona o prostornom uređenju (NN 150/13, 05/17, 114/18, 38/19, 98/19 i 67/23), te njegovim: KLASA: 3000/19-01/01, URBOS/219-219-02/2024/2	Mislav Karoglan, mag. arh.
Pravna osoba/tijelo koje je izradilo plan: URBOS d.o.o. Split Biro za prostorno planiranje, urbanizam i zaštitu okoliša	Odgovorna osoba:
Pečat pravne osobe/tijela koje je izradilo plan:	MAJJA MADIRACA, dipl. oec.
Odgovorni voditelj: GORDANA RADMAN, dipl. ing. arh.	Odgovorna osoba:
Broj i imena u skladu s planom:	Predsjednik predstavničkog tijela:
1. GORDANA RADMAN, dipl. ing. arh.	6. LARISSA BAČIĆ, dipl. ing. arh.
2. MAJJA MADIRACA, dipl. oec.	7. DRAŽEN ČOLNAGO, dipl. ing. arh.
3. MARINA PAVIČIĆ, mag. ing. arh.	8.
4. IVANA BUBIĆ, dipl. oec.	9.
Pečat predstavničkog tijela:	Pečat nadležnog tijela:
Izloženost ovog prostornog plana s izvornikom ojeprava:	(ime, prezime i potpis)

4.1.2.

# IZMJENE I DOPUNE PROSTORNOG PLANA UREĐENJA OPĆINE LOVREĆ

## 4. GRAĐEVINSKA PODRUČJA NASELJA

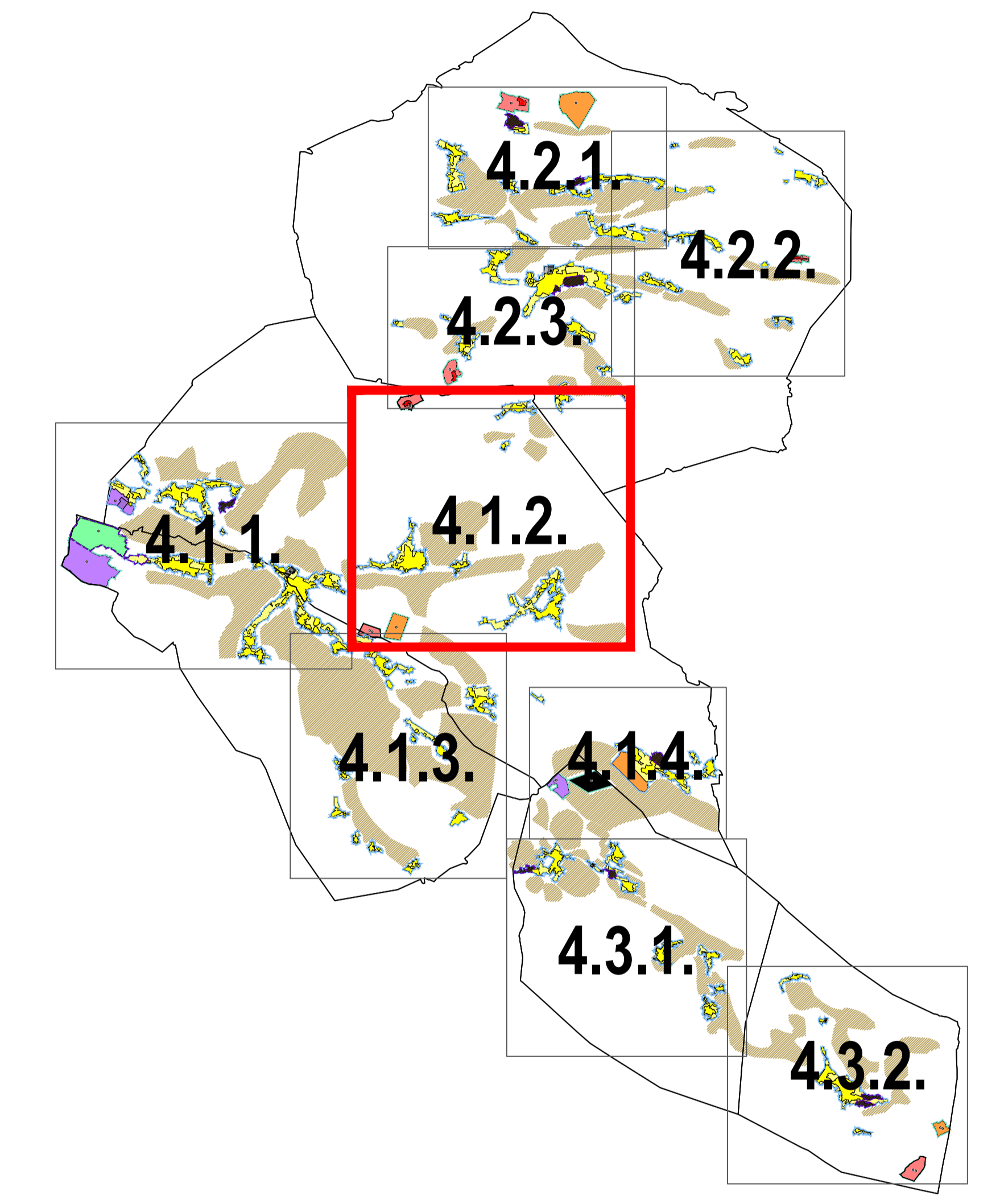
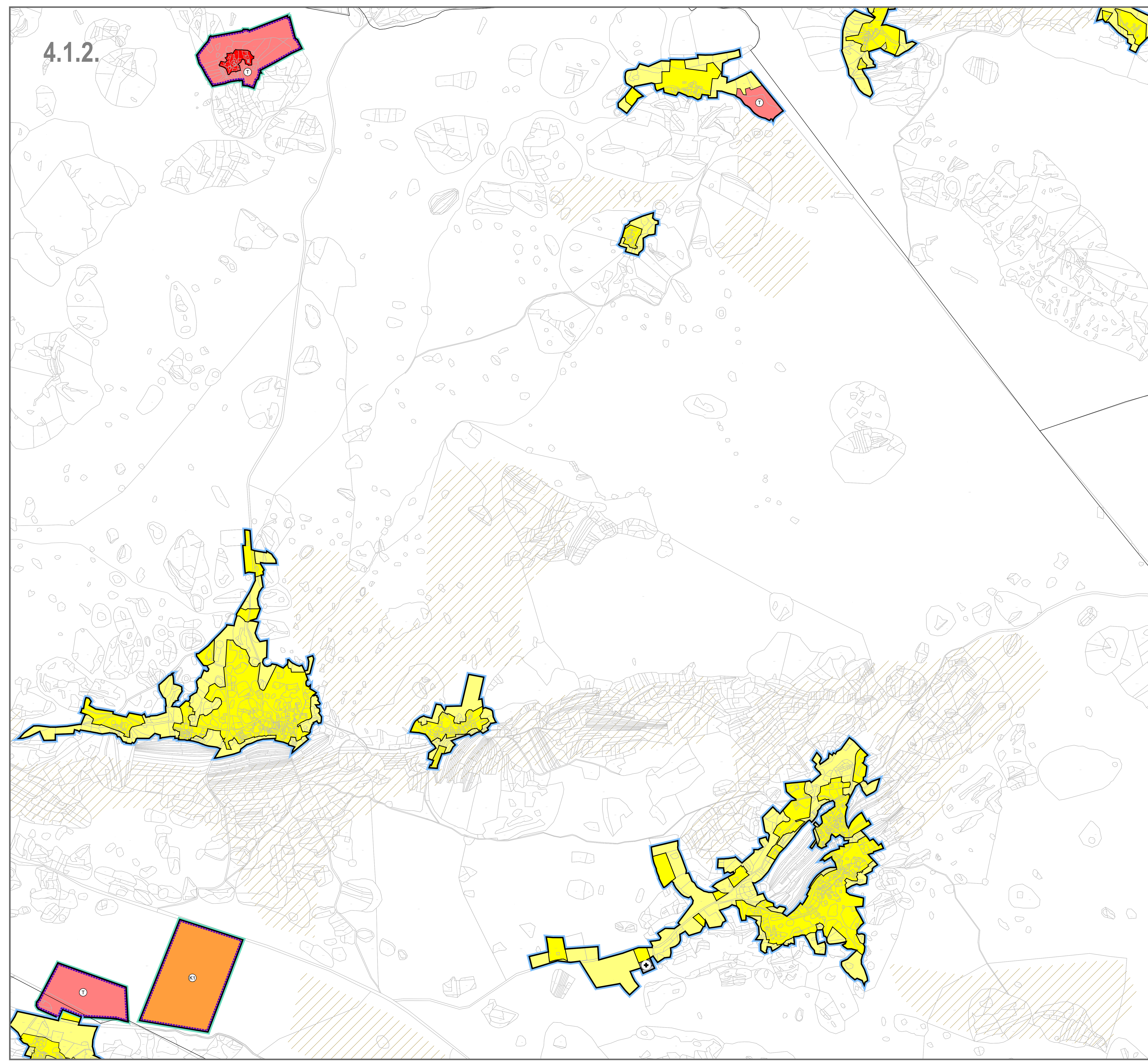

### LEGENDA:

#### GRAĐEVINSKA PODRUČJA NASELJA

- GRANICA GRAĐEVINSKOG PODRUČJA NASELJA
- igrad: Neigrad:
  - MJEŠOVITA NAMJENA - PRETEŽNO STANOVANJE
  - PROIZVODNA I2 - pretežno zanatska
  - UGOSTITELJSKO TURISTIČKA NAMJENA
  - SPORTSKO REKREACIJSKA NAMJENA R3 - sportska igrališta na otvorenom

#### IZDVOJENA GRAĐEVINSKA PODRUČJA IZVAN NASELJA

- GRANICA IZDVOJENOG GRAĐEVINSKOG PODRUČJA IZVAN NASELJA
- igrad: Neigrad:
  - PROIZVODNA I2 - pretežno zanatska, I2/I3 - proizvodno poslovanje
  - UGOSTITELJSKO TURISTIČKA NAMJENA
  - POSLOVNA NAMJENA K1 - pretežno uslužna K3 - komunalno servisisa
  - SPORTSKO REKREACIJSKA NAMJENA R4 - sportska igrališta
  - EKSPLOATACIJSKO POLJE E3 - eksploatacija mineralnih sirovina
  - GROBLJE

#### GRADNJA IZVAN GRAĐEVINSKOG PODRUČJA

- Površina izvan građevinskog područja za gradnju objekata iz čl. 18.

#### OBUHVAJ URBANISTIČKOG PLANA UREĐENJA

- 



Elaborat broj: 651/23, Split, ožujak 2025.

Zupanje: SPLITSKO DALMATINSKA Općina: LOVREĆ	
Naziv prostornog plana: IZMJENE I DOPUNE PROSTORNOG PLANA UREĐENJA (III)	
Naziv kartografskog prikaza: GRAĐEVINSKA PODRUČJA NASELJA	
Broj kartografskog prikaza: 4.1.2.	1:5000
Odlika o izradi ID Prostornog plana uređenja "Službeni glasnik Općine Lovreć", broj: 01/23.	Odlika predstavničkog tijela o donošenju plana: "Službeni glasnik Općine Lovreć", broj: 02/25.
Javna rasprava (datum održanja): "Službeni glasnik", 16. listopada 2024. (Mj. obrasci br. 16. listopada 2024.)	Javna rasprava održana: od 21. listopada 2024. do 4. studenog 2024.
Ponovna javna rasprava (datum održanja): "Službeni glasnik", 11. veljače 2025. (Mj. obrasci br. 11. veljače 2025.)	Ponovna javna rasprava održana: od 17. veljače 2025. do 24. veljače 2025.
Početak tijela odgovornog za provođenje javne rasprave: Mladar Kartografi, vrblog.hr	Odgovorna osoba za provođenje javne rasprave: MAJLA MADIRACA, dipl. oec.
Suglasnost na plan prema čl. 108. Zakona o prostornom uređenju (NN 153/13, 60/17, 114/18, 28/19, 58/19 i 67/23), broj suglasnosti: KLASA 350-01/25-01/03, URBPROJ 2181-210-02/25-02	Pravna osoba koja je izradila plan: URBOS d.o.o. Split Bilje o prostornom planiranju, urbanizam i zaštiti okoliša
Početak pravne osobe koja je izradila plan: URBOS d.o.o. Split	Odgovorna osoba: MAJLA MADIRACA, dipl. oec.
Odgovorni voditelj: GORDANA RADMAN, dipl. ing. arh.	
Stručni tim u izradi plana: 1. GORDANA RADMAN, dipl. ing. arh. 2. MAJLA MADIRACA, dipl. oec. 3. MARINA PAUČIĆ, mag. ing. arh. 4. IVANA BURIG, dipl. oec.	5. LARIŠA BAČIĆ, dipl. ing. grad. 6. MIŠA VU MADIRACA, manager EU fondova. 7. DRAGEN ČOLMADRO, dipl. ing. arh. 8. 9.
Početak predstavničkog tijela: _____	Predsjednik predstavničkog tijela: _____
Isovrjetnost ovog prostornog plana s izvornikom: (ime, prezime i potpis)	Početak nadležnog tijela: _____

# IZMJENE I DOPUNE PROSTORNOG PLANA UREĐENJA OPĆINE LOVREČ



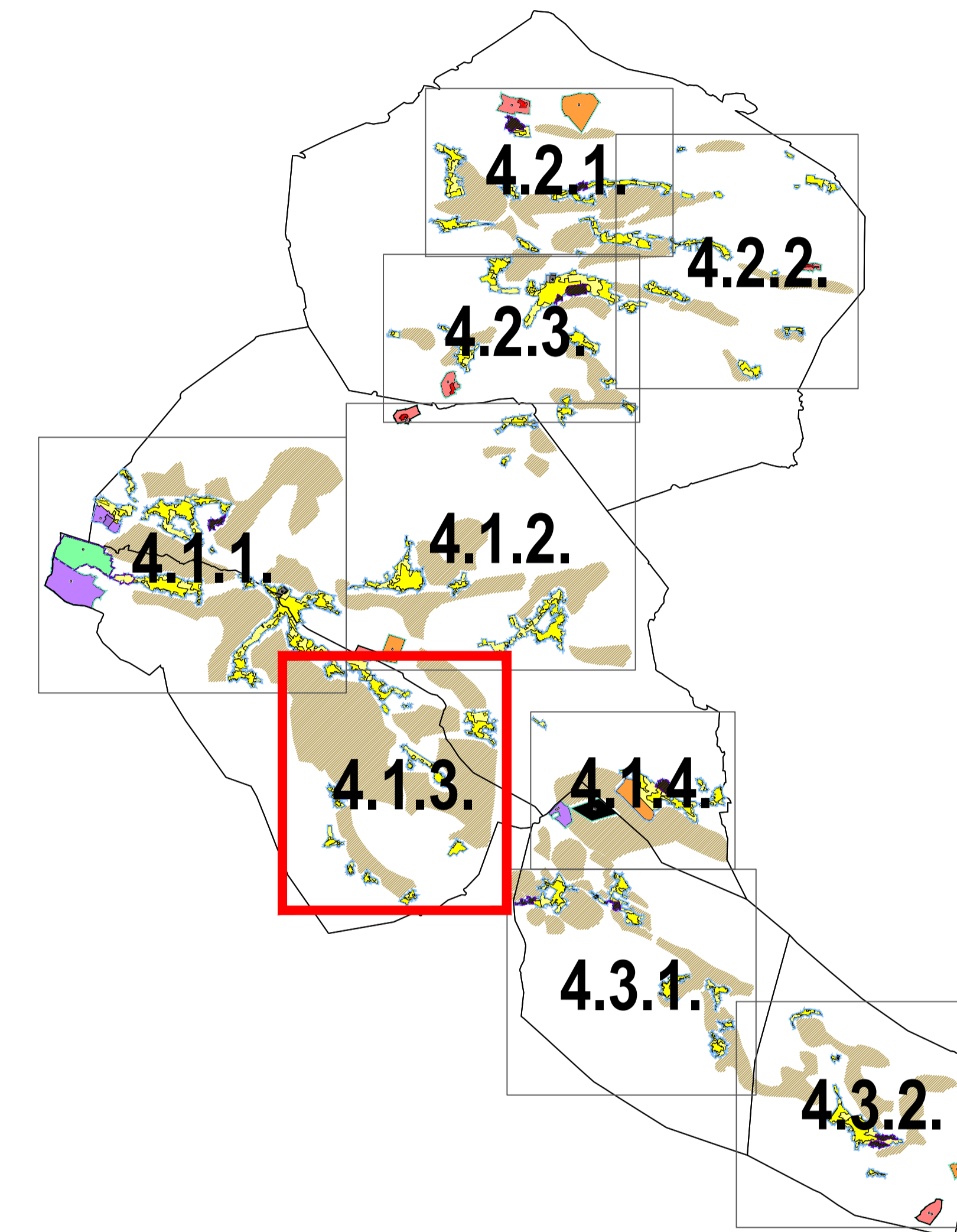
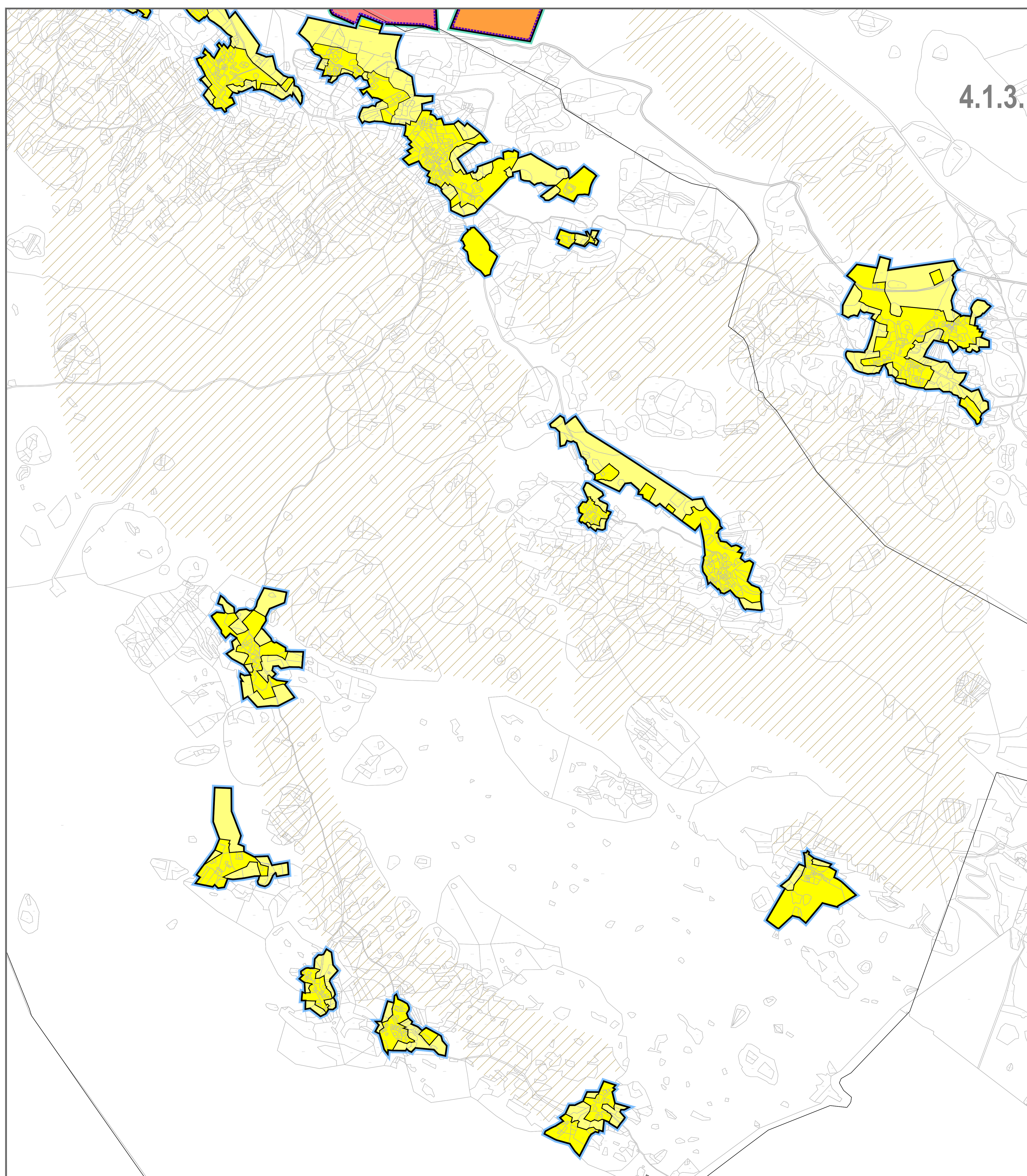

## 4. GRAĐEVINSKA PODRUČJA NASELJA

4.1.3.





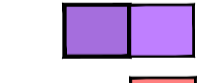

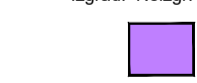

### LEGENDA:

#### GRAĐEVINSKA PODRUČJA NASELJA

-  GRANICA GRAĐEVINSKOG PODRUČJA NASELJA
-  MJEŠOVITA NAMJENA - PRETEŽNO STANOVANJE
-  PROIZVODNA I2 - pretežno zanatska
-  UGOSTITELJSKO TURISTIČKA NAMJENA
-  SPORTSKO REKREACIJSKA NAMJENA R3 - sportsko rekreacijska igrališta na otvorenom

#### IZDVOJENA GRAĐEVINSKA PODRUČJA IZVAN NASELJA

-  GRANICA IZDVOJENOG GRAĐEVINSKOG PODRUČJA IZVAN NASELJA
-  PROIZVODNA I2 - pretežno zanatska, I2/K3 - proizvodno poslovna
-  UGOSTITELJSKO TURISTIČKA NAMJENA
-  POSLOVNA NAMJENA K1 - pretežno uslužna
-  SPORTSKO REKREACIJSKA NAMJENA R4 - sportska igrališta
-  EKSPLOATACIJSKO POLJE E3 - eksploatacija mineralnih sirovina
-  GROBLJE

#### GRADNJA IZVAN GRAĐEVINSKOG PODRUČJA

-  Površine izvan građevinskih područja za gradnju objekata iz čl. 18.

#### OBUHVAAT URBANISTIČKOG PLANA UREĐENJA

- 



Elaborat broj: 851/23; Split, ožujak 2025.

Županija: SPLITSKO DALMATINSKA	
Općina: LOVREČ	
Naziv prostornog plana: IZMJENE I DOPUNE PROSTORNOG PLANA UREĐENJA (III)	
Naziv kartografskog prikaza: GRAĐEVINSKA PODRUČJA NASELJA	
Broj kartografskog prikaza: 4.1.3.	1:5000
Odluka o izradi i/ili Prostornog plana uređenja "Službeni glasnik Općine Lovreč", broj: 01/23.	Odluka predstavničkog tijela o donošenju plana: "Službeni glasnik Općine Lovreč", broj: 02/25.
Javna rasprava (datum objave): "Službeni glasnik", 16. listopada 2024. <a href="https://mreg.gov.hr/">https://mreg.gov.hr/</a> , 16. listopada 2024.	Javna rasprava održana: od 21. listopada 2024. do 4. studenog 2024.
Porovna javna rasprava (datum objave): "Službeni glasnik", 11. veljače 2025. <a href="https://mreg.gov.hr/">https://mreg.gov.hr/</a> , 11. veljače 2025.	Porovna javna rasprava održana: od 17. veljače 2025. do 24. veljače 2025.
Pečat tijela odgovornog za provođenje javne rasprave:	Odgovorna osoba za provođenje javne rasprave:
	Mislav Karoglan, mag. arh.
Budžetnost na plan prema članku 108. Zakona o prostornom uređenju (NN 153/13, 65/17, 114/18, 39/19, 98/19 i 67/23), broj suglasnosti: KLASA 350-01/25-01/03, URBORU 2181-210-02/25-02	
Pravna osoba/tijelo koje je izradilo plan: URBOS d.o.o. Split	Diro za prostorno planiranje, urbanizam i zaštitu okoliša
Pečat pravne osobe/tijela koje je izradilo plan:	Odgovorna osoba:
	MAJA MADIRACA, dipl. oec.
Odgovorni voditelj: GORDANA RADMAN, dipl. ing. arh.	
Stručni tim u izradi plana:	
1. GORDANA RADMAN, dipl. ing. arh.	5. LARISA BAČIĆ, dipl. ing. grad.
2. MAJA MADIRACA, dipl. oec.	6. MIŠA V. MADIRACA, manager EU fondova
3. MARINA PAVIČIĆ, mag. ing. arh.	7. DRAGAN ČOLNARIĆ, dipl. ing. arh.
4. IVANA BUBIĆ, dipl. oec.	9.
Pečat predstavničkog tijela:	Predsjednik predstavničkog tijela:
Istovjetnost ovog prostornog plana s izvornikom potvrđeno:	Pečat nadležnog tijela:
(ime, prezime i potpis)	

# IZMJENE I DOPUNE PROSTORNOG PLANA UREĐENJA OPĆINE LOVREĆ

## 4. GRAĐEVINSKA PODRUČJA NASELJA

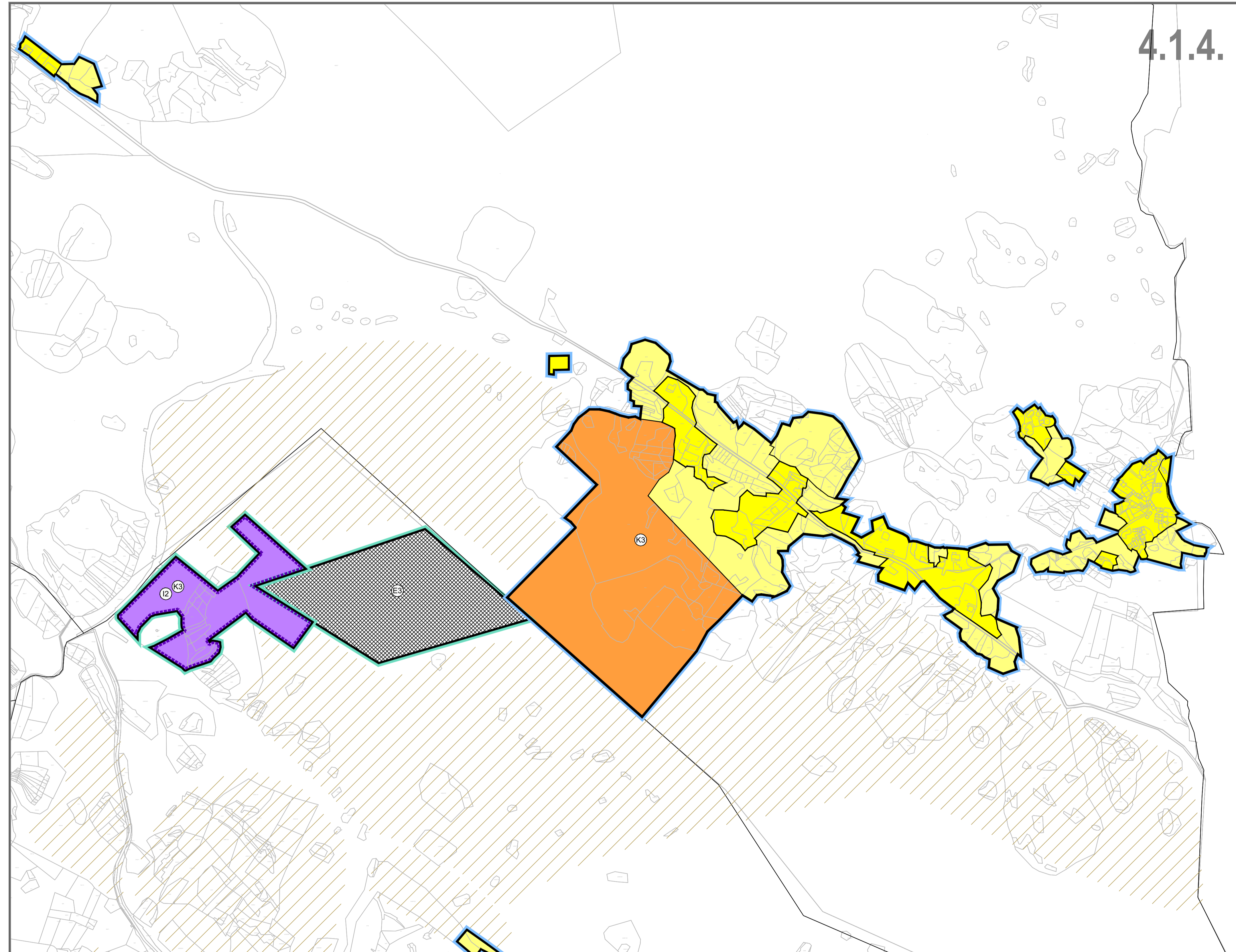

### LEGENDA:

#### GRAĐEVINSKA PODRUČJA NASELJA

- GRANICA GRAĐEVINSKOG PODRUČJA NASELJA
- MJEŠOVITA NAMJENA - PRETEŽNO STANOVANJE
- PROIZVODNA I2 - pretežno zanatska
- UGOSTITELJSKO TURISTIČKA NAMJENA
- SPORTSKO REKREACIJSKA NAMJENA R3 - sportsko rekreacijska igrališta na otvorenom

#### IZDVOJENA GRAĐEVINSKA PODRUČJA IZVAN NASELJA

- GRANICA IZDVOJENOG GRAĐEVINSKOG PODRUČJA IZVAN NASELJA
- PROIZVODNA I2 - pretežno zanatska, I2/K3 - proizvodno poslovna
- UGOSTITELJSKO TURISTIČKA NAMJENA
- POSLOVNA NAMJENA K1 - pretežno uslužna K3 - komunalno servisna
- SPORTSKO REKREACIJSKA NAMJENA R4 - sportska igrališta
- EKSPLOATACIJSKO POLJE E3 - eksploatacija mineralnih sirovina
- GROBLJE

#### GRADNJA IZVAN GRAĐEVINSKOG PODRUČJA

- Površine izvan građevinskih područja za gradnju objekata iz čl. 18.

#### OBUHVAAT URBANISTIČKOG PLANA UREĐENJA

- 

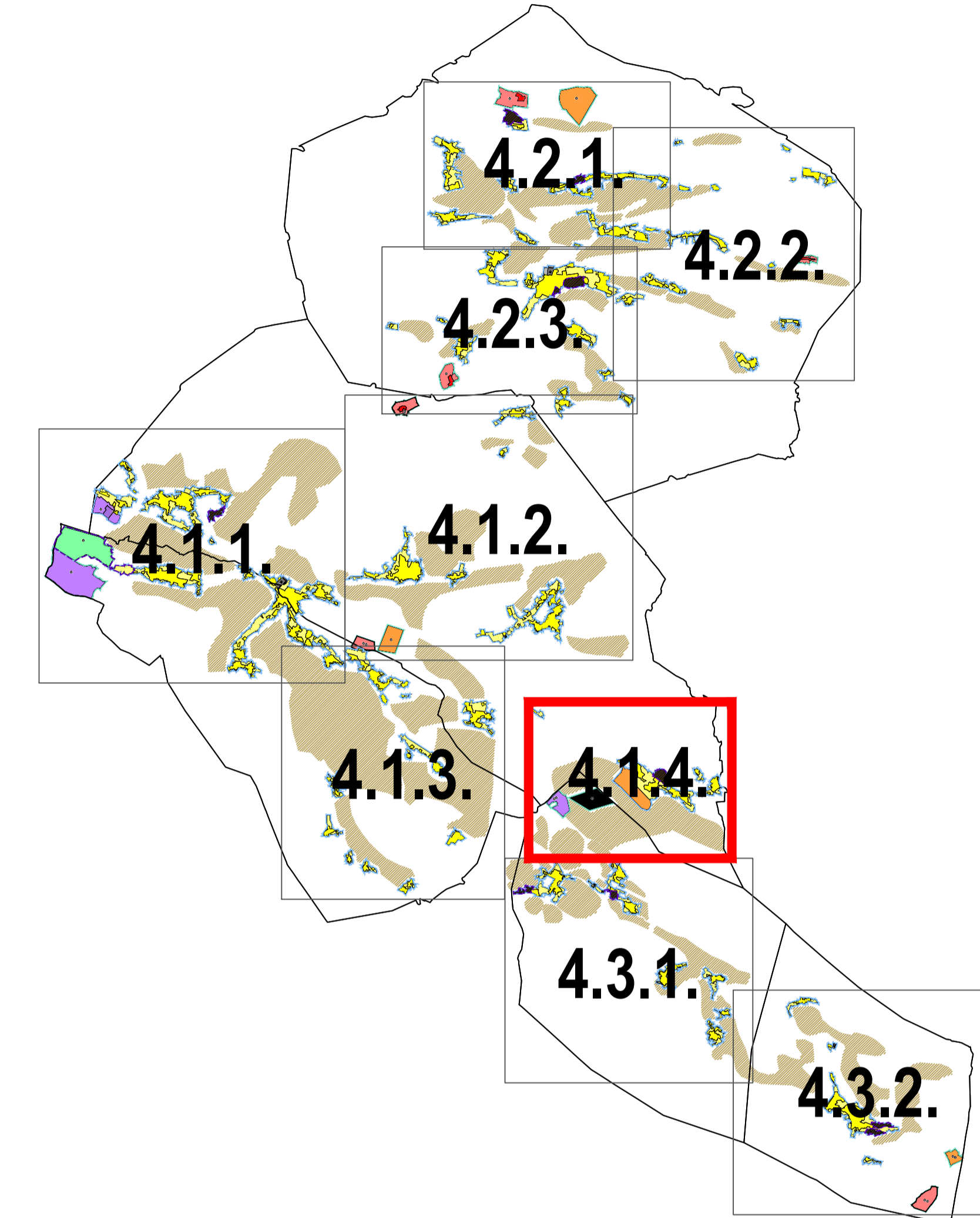

Elaborat broj: 85/1/23, Split, ožujak 2025.

Županija:	SPLITSKO DALMATINSKA
Općina:	LOVREĆ
Naziv prostornog plana:	IZMJENE I DOPUNE PROSTORNOG PLANA UREĐENJA (III)
Naziv kartografskog prikaza:	GRAĐEVINSKA PODRUČJA NASELJA
Broj kartografskog prikaza:	4.1.4.
Skala:	1:5000
Odluka o izradi ID Prostornog plana uređenja "Službeni glasnik Općine Lovreć", broj: 01/23.	Odluka predstavničkog tijela o donošenju plana: "Službeni glasnik Općine Lovreć", broj: 02/25.
Javna rasprava (datum objave): "Slobodna Dalmacija", 16. listopada 2024. <a href="https://lovrec.hr/">https://lovrec.hr/</a> , 16. listopada 2024. <a href="https://mptg.gov.hr/">https://mptg.gov.hr/</a> , 16. listopada 2024.	Javna rasprava održana: od 21. listopada 2024. do 4. studenog 2024.
Ponovna javna rasprava (datum objave): "Slobodna Dalmacija", 11. veljače 2025. <a href="https://lovrec.hr/">https://lovrec.hr/</a> , 11. veljače 2025. <a href="https://mptg.gov.hr/">https://mptg.gov.hr/</a> , 11. veljače 2025.	Ponovna javna rasprava održana: od 17. veljače 2025. do 24. veljače 2025.
Pečat tijela odgovornog za provođenje javne rasprave:	Odgovorna osoba za provođenje javne rasprave: Mislav Karoglan, mag. iur.
Suglasnost na plan prema članku 108. Zakona o prostornom uređenju ( NN 153/13, 65/17, 114/18, 38/19, 98/19 i 67/23 ), broj suglasnosti: KLASA 355-01/25-01/03, URBROJ 2181-210-02/25-02	
Pravna osoba/tijelo koje je izradilo plan:	URBOS d.o.o. Split Biro za prostorno planiranje, urbanizam i zaštitu okoliša
Pečat pravne osobe/tijela koje je izradilo plan:	Odgovorna osoba: MAJA MADIRACA, dipl. oec.
Odgovorni voditelj: GORDANA RADIMAN, dipl. ing. arh.	
Stručni tim u izradi plana:	5. LARISA BAČIĆ, dipl. ing. grad. 6. MISLAV MADIRACA, manager EU fondova 7. DRAŽEN COLNAGO, dipl. ing. arh. 8. 9.
1. GORDANA RADIMAN, dipl. ing. arh. 2. MAJA MADIRACA, dipl. oec. 3. MARINA PAVIČIĆ, mag. ing. arh. i arh. inž. 4. IVANA BUBIĆ, dipl. oec.	
Pečat predstavničkog tijela:	Predsjednik predstavničkog tijela:
Istovjetnost ovog prostornog plana s izvornikom ojerava: (ime, prezime i potpis)	Pečat nadležnog tijela:

# IZMJENE I DOPUNE PROSTORNOG PLANA UREĐENJA OPĆINE LOVREČ

## 4. GRAĐEVINSKA PODRUČJA NASELJA

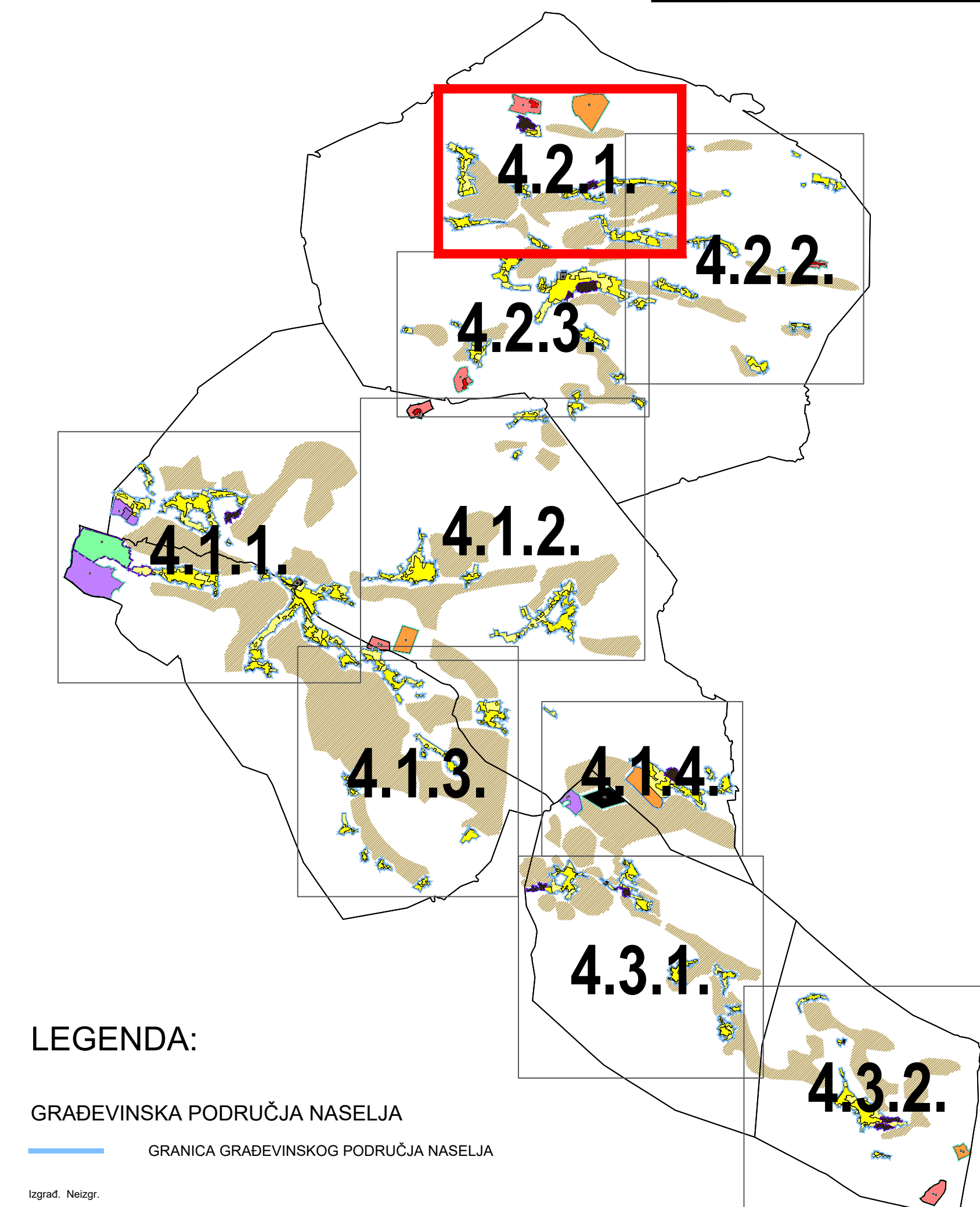
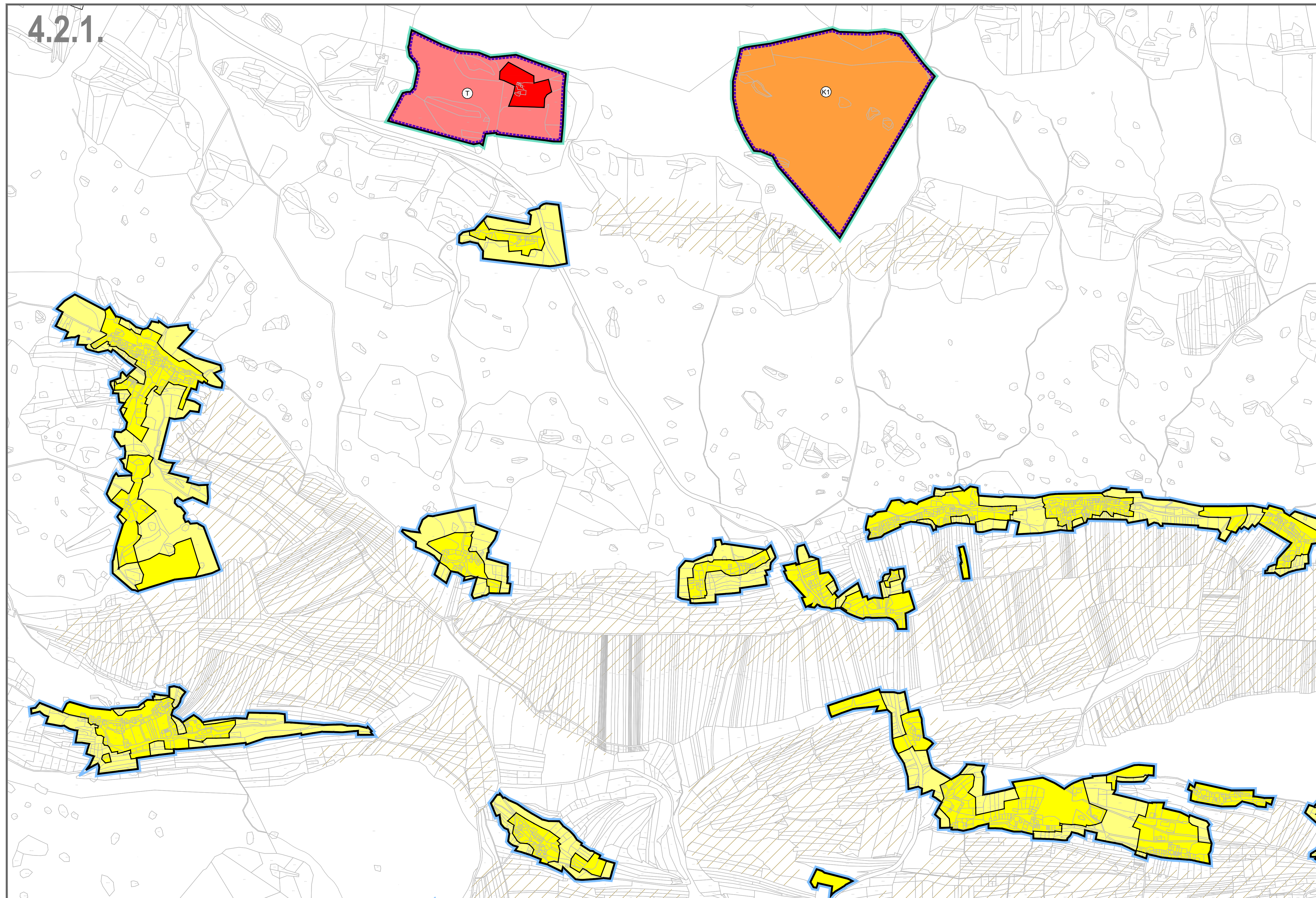

### LEGENDA:

#### GRAĐEVINSKA PODRUČJA NASELJA

GRANICA GRAĐEVINSKOG PODRUČJA NASELJA

- Izgrad. Nazigr.
- MJEŠOVITA NAMJENA - PRETEŽNO STANOVANJE
  - PROIZVODNA I2 - pretežno zanatska
  - UGOSTITELJSKO TURISTIČKA NAMJENA
  - SPORTSKO REKREACIJSKA NAMJENA R3 - sportsko rekreacijska igrališta na otvorenom

#### IZDVOJENA GRAĐEVINSKA PODRUČJA IZVAN NASELJA

GRANICA IZDVOJENOG GRAĐEVINSKOG PODRUČJA IZVAN NASELJA

- Izgrad. Nazigr.
- PROIZVODNA I2 - pretežno zanatska, I2/K3 - proizvodno poslovna
  - UGOSTITELJSKO TURISTIČKA NAMJENA
  - POSLOVNA NAMJENA K1 - pretežno uslužna K3 - komunalno servisna
  - SPORTSKO REKREACIJSKA NAMJENA R4 - sportska igrališta
  - EKSPLOATACIJSKO POLJE E3 - eksploatacija mineralnih sirovina
  - GROBLJE

#### GRADNJA IZVAN GRAĐEVINSKOG PODRUČJA

Površine izvan građevinskih područja za gradnju objekata iz čl.18.

#### OBUHVAAT URBANISTIČKOG PLANA UREĐENJA



Elaborat broj: 851/23, Split, obujak 2025.

Zupanija: SPLITSKO DALMATINSKA Općina: LOVREČ	
Naziv prostornog plana: IZMJENE I DOPUNE PROSTORNOG PLANA UREĐENJA (III)	
Naziv kartografskog prikaza: GRAĐEVINSKA PODRUČJA NASELJA	
Broj kartografskog prikaza: 4.2.1.	1:5000
Odluka o izradi iD Prostornog plana uređenja "Službeni glasnik Općine Lovreč", broj 01/23.	Odluka predstavničkog tijela o donošenju plana: "Službeni glasnik Općine Lovreč", broj 02/25.
Javna rasprava (datum objave): "Slobodna Dalmacija", 16. listopada 2024. <a href="https://mreg.gov.hr/">https://mreg.gov.hr/</a> , 16. listopada 2024.	Javna rasprava održana: od 21. listopada 2024. do 4. studenog 2024.
Ponovna javna rasprava (datum objave): "Slobodna Dalmacija", 11. veljače 2025. <a href="https://mreg.gov.hr/">https://mreg.gov.hr/</a> , 11. veljače 2025.	Ponovna javna rasprava održana: od 17. veljače 2025. do 24. veljače 2025.
Pečat tijela odgovornog za provođenje javne rasprave:	Odgovorna osoba za provođenje javne rasprave: Mislav Karoglan, mag. iur.
Suglasnost na plan prema čl.108. Zakona o prostornom uređenju ( NN 153/13, 65/17, 114/18, 39/19, 98/19 i 67/23 ), broj suglasnosti: KLASA 350-01/25-01/03, URBOSU 218-01/02/25-02.	
Pravna osoba/tijelo koje je izradio plan: URBOS d.o.o. Split Biro za prostorno planiranje, urbanizam i zaštitu okoliša	
Pečat pravne osobe/tijela koje je izradio plan:	Odgovorna osoba: MAJIA MADIRACA, dipl. oec.
Odgovorni voditelj: GORDANA RADMAN, dipl. ing. arh.	
Stručni tim u izradi plana: 1. GORDANA RADMAN, dipl. ing. arh. 2. MAJIA MADIRACA, dipl. oec. 3. MARINA PAVIČIĆ, mag. ing. arh. 4. IVANA BUBIĆ, dipl. oec. 5. LARISA BAČIĆ, dipl. ing. grad. 6. MISLAV MADIRACA, manager EU fondova 7. DRAŽEN COLNAGA, dipl. ing. arh. 8. 9.	
Pečat predstavničkog tijela:	Predsjednik predstavničkog tijela:
Istovjernoost ovog prostornog plana s izvornikom odgvrava: (ime, prezime i potpis)	Pečat nadležnog tijela:

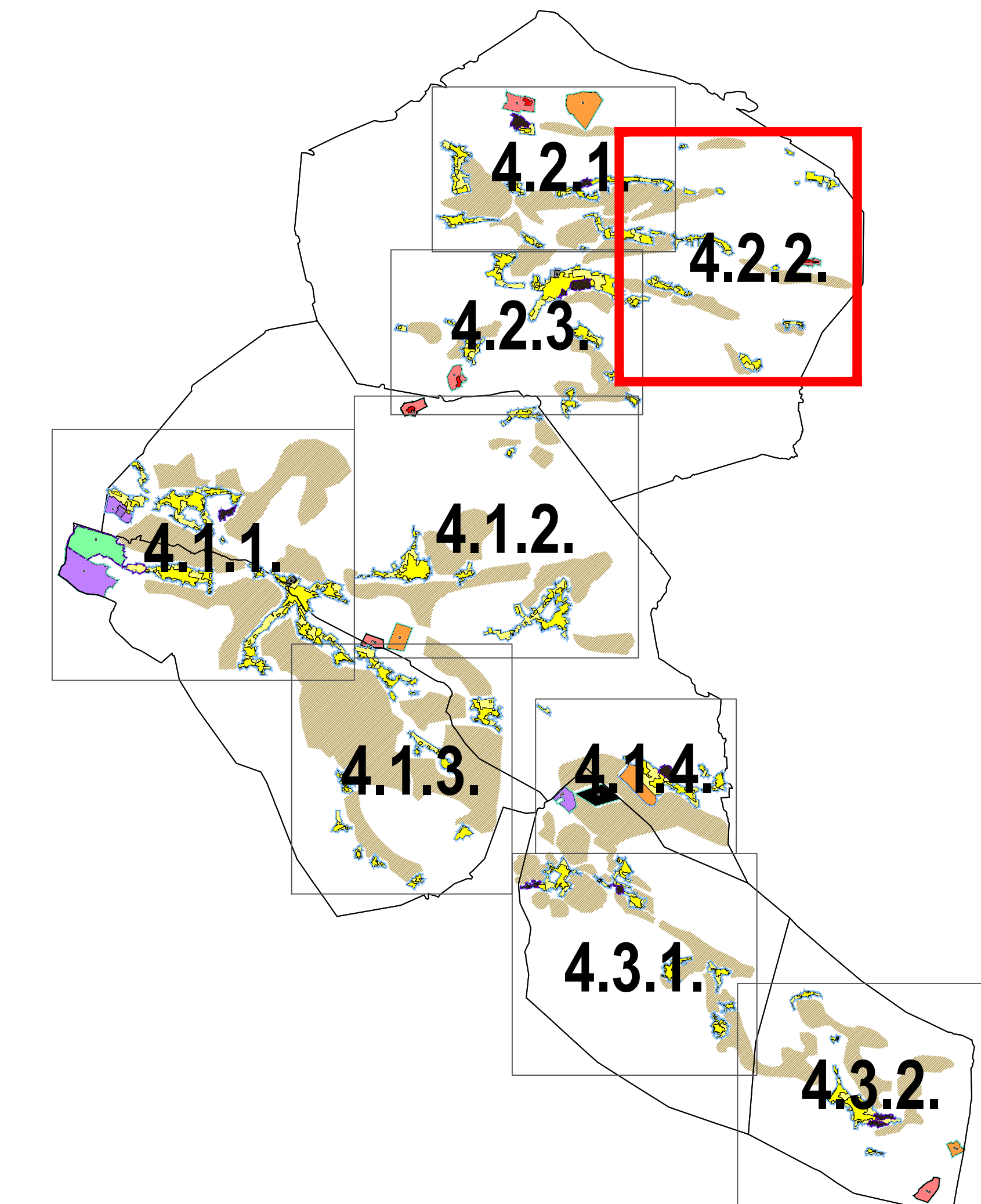
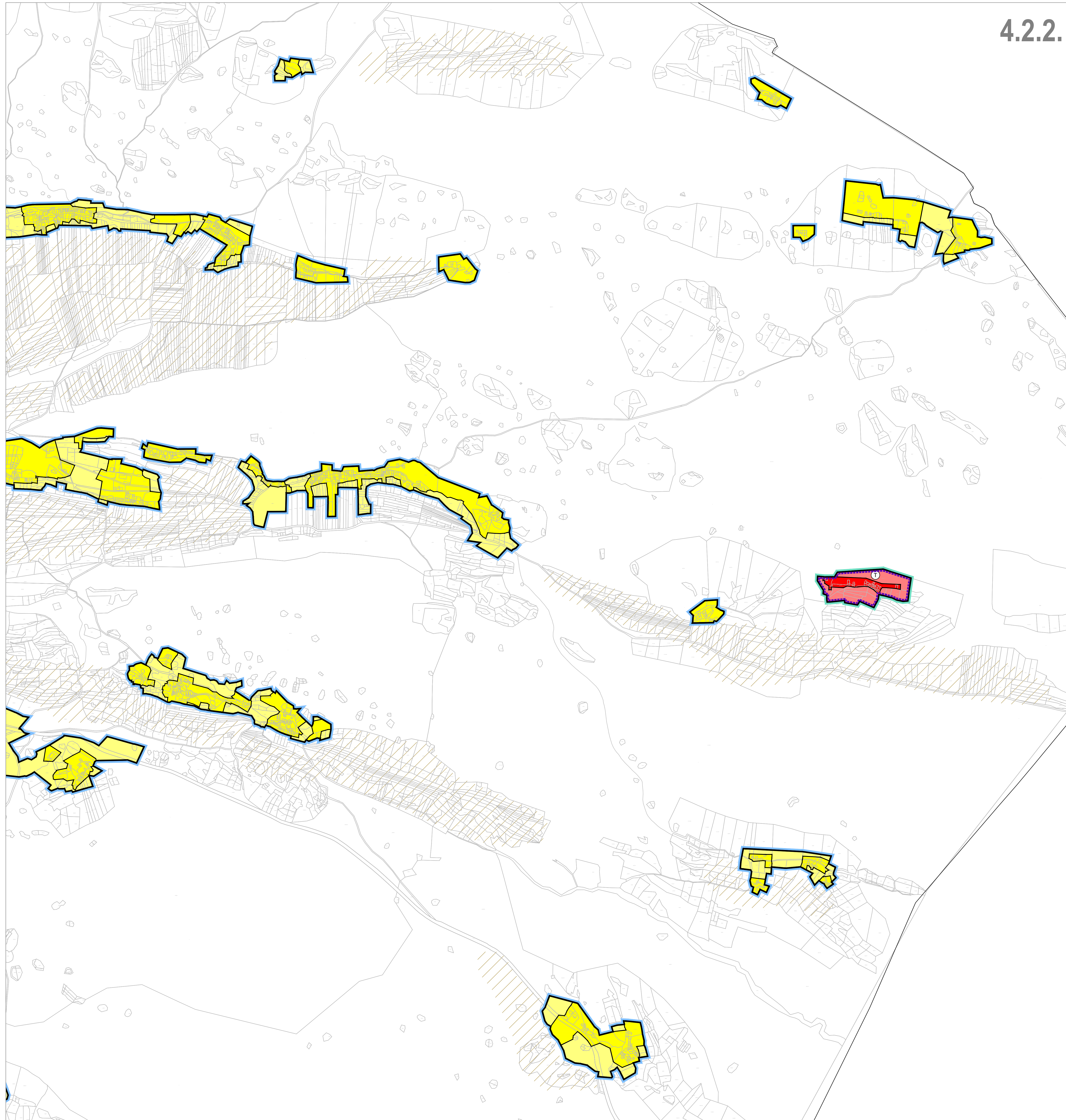

**LEGENDA:**

**GRADEVINSKA PODRUČJA NASELJA**

— GRANICA GRADEVINSKOG PODRUČJA NASELJA

- MJEŠOVITA NAMJENA - PRETEŽNO STANOVANJE
- PROIZVODNA  
I2 - pretežno zanatska
- UGOSTITELJSKO TURISTIČKA NAMJENA
- SPORTSKO REKREACIJSKA NAMJENA  
R3 - sportsko rekreacijska igrališta na otvorenom

**IZDOJENA GRADEVINSKA PODRUČJA IZVAN NASELJA**

— GRANICA IZDOJENOG GRADEVINSKOG PODRUČJA IZVAN NASELJA

- PROIZVODNA  
I2 - pretežno zanatska, I2K3 - proizvodno poslovna
- UGOSTITELJSKO TURISTIČKA NAMJENA
- POSLOVNA NAMJENA  
K1 - pretežno uslužna  
K3 - komunalno servisna
- SPORTSKO REKREACIJSKA NAMJENA  
R4 - sportska igrališta
- EKSPLOATACIJSKO POLJE  
E3 - eksploatacija mineralnih sirovina
- GROBLJE

**GRADNJA IZVAN GRADEVINSKOG PODRUČJA**

Površine izvan građevinskih područja za gradnju objekata iz čl. 18.

**OBUHVAAT URBANISTIČKOG PLANA UREĐENJA**



Elaborat broj: 851/23, Split, ožujak 2025.

Županija: SPLITSKO DALMATINSKA	
Općina: LOVREĆ	
Naziv prostornog plana: IZMJENE I DOPUNE PROSTORNOG PLANA UREĐENJA (III)	
Naziv kartografskog prikaza: GRADEVINSKA PODRUČJA NASELJA	
Broj kartografskog prikaza: 4.2.2.	1:5000
Odlika o izradi i izdaju ID Prostornog plana uređenja: "Službeni glasnik Općine Lovreć", broj: 01/23.	Odlika predstavničkog tijela o donošenju plana: "Službeni glasnik Općine Lovreć", broj: 02/25.
Javna rasprava (datum objave): "Slobodna Dalmacija", 16. listopada 2024. https://lovec.hr, 16. listopada 2024. https://mgp.gpa.hr, 16. listopada 2024.	Javna rasprava održana: od 21. listopada 2024. do 4. studenog 2024.
Prostorna javna rasprava (datum objave): "Slobodna Dalmacija", 11. veljače 2025. https://lovec.hr, 11. veljače 2025. https://mgp.gpa.hr, 11. veljače 2025.	Prostorna javna rasprava održana: od 17. veljače 2025. do 24. veljače 2025.
Pečat tijela odgovornog za provođenje javne rasprave:	Odgovorna osoba za provođenje javne rasprave: Mislav Karoglan, mag. arh.
Suglasnost na plan prema čl. 108. Zakona o prostornom uređenju (NN 153/13, 66/17, 114/18, 39/19, 96/19 i 67/23), broj suglasnosti: 14.544.100.01.025.0103.URBOSU.2181.11.02.025.02	
Pravna osoba/tijelo koje je izradilo plan: URBOS d.o.o. Split Biro za prostorno planiranje, urbanizam i zaštitu okoliša	Odgovorna osoba: MAJA MADIRACA, dipl. oec.
Pečat pravne osobe/tijela koje je izradilo plan:	
Odgovorni voditelj: GORDANA RADMAN, dipl. ing. arh.	
Stužni tim u izradi plana: 1. GORDANA RADMAN, dipl. ing. arh. 2. MAJA MADIRACA, dipl. oec. 3. MARINA PAVIČIĆ, mag. ing. arh. 4. IVANA BUBIĆ, dipl. oec.	5. LARISA BACIĆ, dipl. ing. grad. 6. MISLAV MADIRACA, manager EU fondova 7. DRAŽEN COLNAGO, dipl. ing. arh. 8. 9. Predsjednik predstavničkog tijela:
Pečat predstavničkog tijela:	
Istovjetnost ovog prostornog plana s izvornikom potvrđava: (ime, prezime i potpis)	Pečat nadležnog tijela:

# IZMJENE I DOPUNE PROSTORNOG PLANA UREĐENJA OPĆINE LOVREČ

## 4. GRAĐEVINSKA PODRUČJA NASELJA

4.2.3.

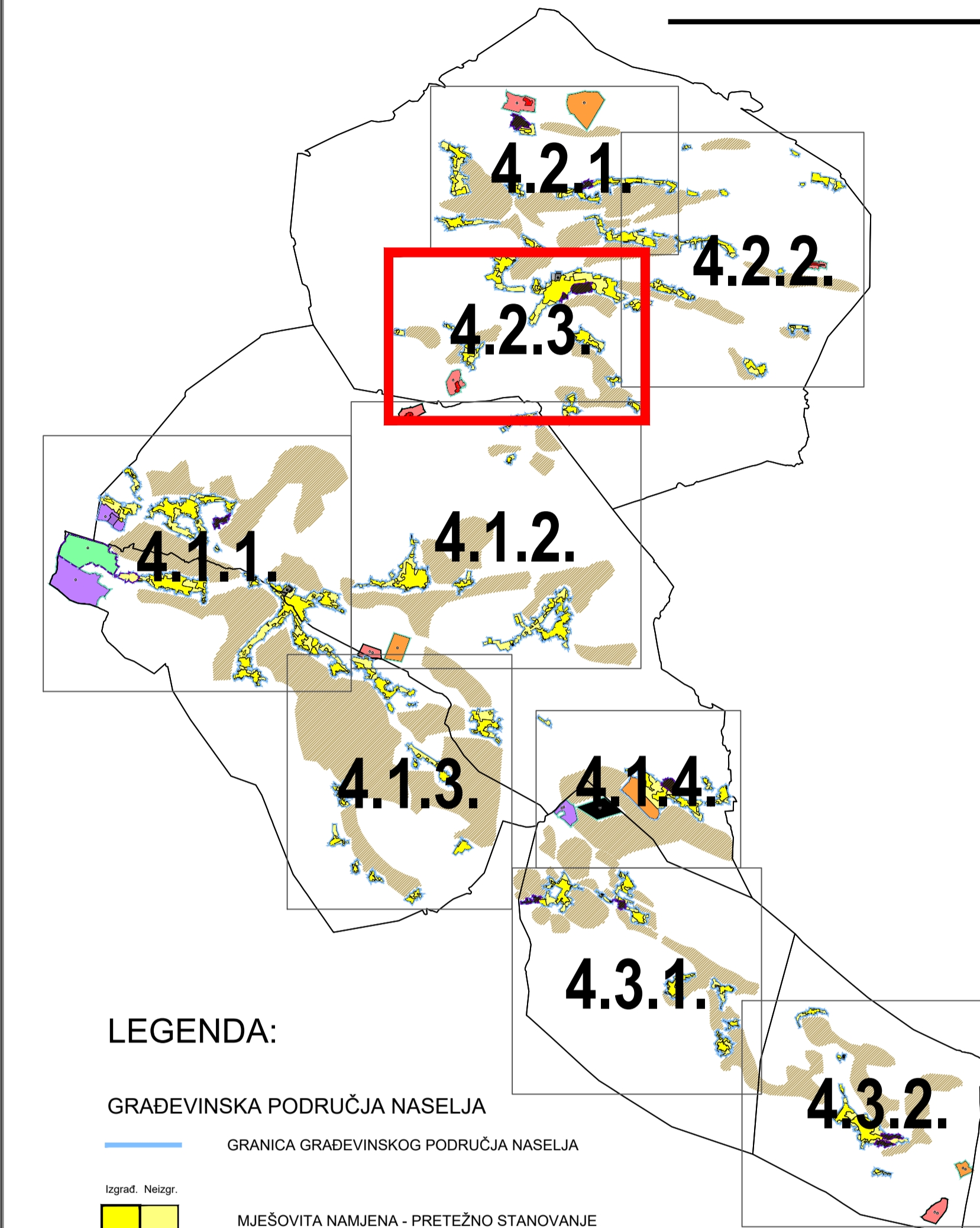
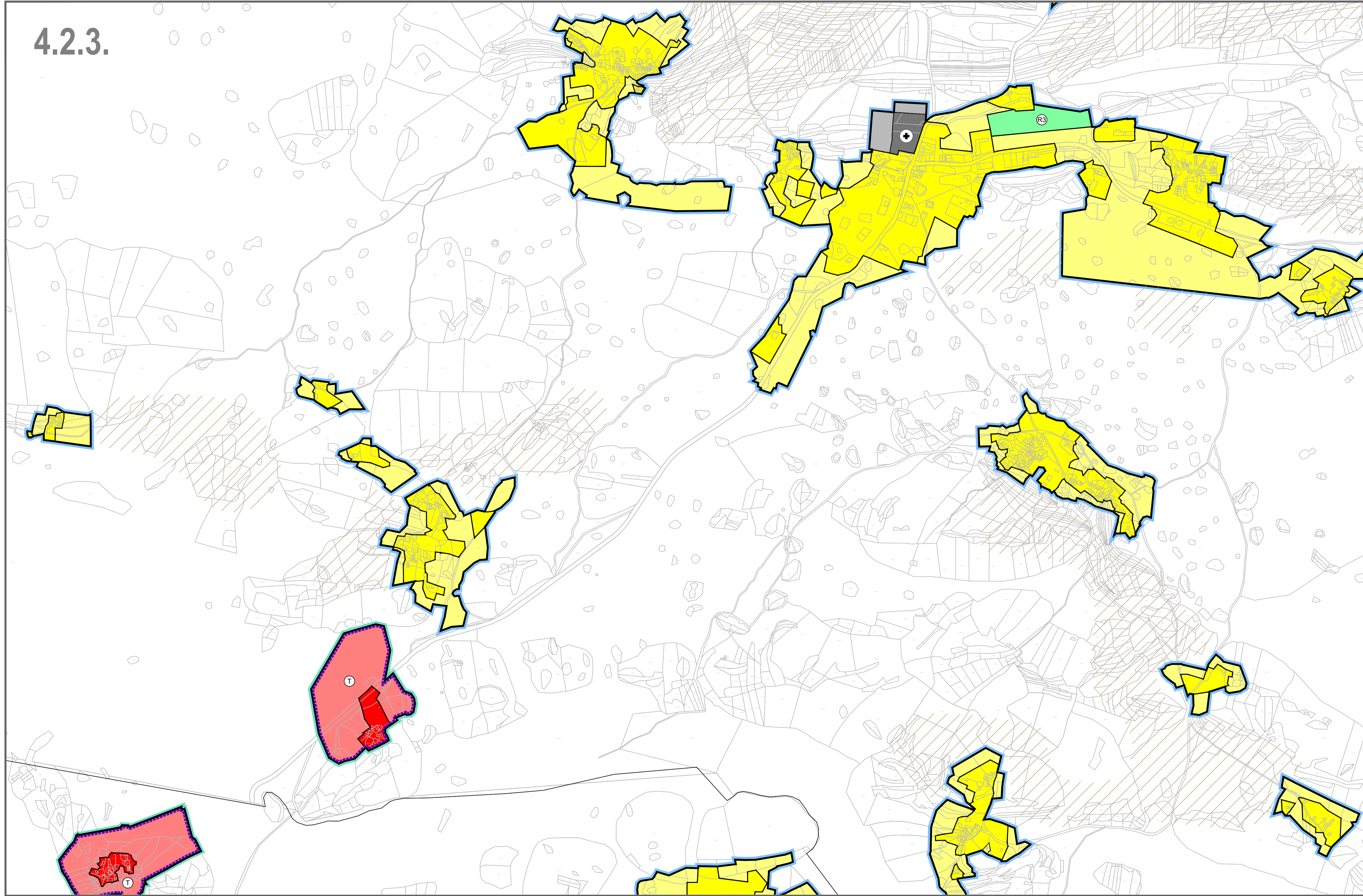

### LEGENDA:

#### GRAĐEVINSKA PODRUČJA NASELJA

- GRANICA GRAĐEVINSKOG PODRUČJA NASELJA
- MJEŠOVITA NAMJENA - PRETEŽNO STANOVANJE
- PROIZVODNA I2 - pretežno zanatska
- UGOSTITELJSKO TURISTIČKA NAMJENA
- SPORTSKO REKREACIJSKA NAMJENA R3 - sportsko rekreacijska igrališta na otvorenom

#### IZDVOJENA GRAĐEVINSKA PODRUČJA IZVAN NASELJA

- GRANICA IZDVOJENOG GRAĐEVINSKOG PODRUČJA IZVAN NASELJA
- PROIZVODNA I2 - pretežno zanatska, I2/K3 - proizvodno poslovna
- UGOSTITELJSKO TURISTIČKA NAMJENA
- POSLOVNA NAMJENA K1 - pretežno uslužna K3 - komunalno servisna
- SPORTSKO REKREACIJSKA NAMJENA R4 - sportska igrališta
- EKSPLOATACIJSKO POLJE E3 - eksploatacija mineralnih sirovina
- GROBLJE

#### GRADNJA IZVAN GRAĐEVINSKOG PODRUČJA

- Površine izvan građevinskih područja za gradnju objekata iz čl.18.

#### OBUHVAAT URBANISTIČKOG PLANA UREĐENJA

- 



Elaborat broj: 85123; Split, objavljen 2025.

Zupanija:	SPLITSKO DALMATINSKA
Općina:	LOVREČ
Naziv prostornog plana:	IZMJENE I DOPUNE PROSTORNOG PLANA UREĐENJA (III)
Naziv kartografskog prikaza:	GRAĐEVINSKA PODRUČJA NASELJA
Broj kartografskog prikaza:	4.2.3.
Škala:	1:5000
Odluka o izradi ID Prostornog plana uređenja "Službeni glasnik Općine Lovreč", broj: 01/23.	Odluka predstavničkog tijela o donošenju plana: "Službeni glasnik Općine Lovreč", broj: 02/25.
Javna rasprava (datum objave): "Službeni glasnik Općine Lovreč", 16. listopada 2024. https://mopg.gov.hr/, 16. listopada 2024.	Javna rasprava održana: od 21. listopada 2024. do 4. studenog 2024.
Ponovna javna rasprava (datum objave): "Službeni glasnik Općine Lovreč", 11. veljače 2025. https://mopg.gov.hr/, 11. veljače 2025.	Ponovna javna rasprava održana: od 17. veljače 2025. do 24. veljače 2025.
Pečat tijela odgovornog za provođenje javne rasprave:	Odgovorna osoba za provođenje javne rasprave: Mislav Karoglan, mag. iur.
Službenost na plan prema članku 108. Zakona o prostornom uređenju (NN 153/13, 65/17, 114/18, 39/19, 98/19 i 67/23), broj suglasnosti: KLASA: 550-0/125-0/103, URBOSU 2/19-0/102/25-02.	Službenost na plan prema članku 108. Zakona o prostornom uređenju (NN 153/13, 65/17, 114/18, 39/19, 98/19 i 67/23), broj suglasnosti: KLASA: 550-0/125-0/103, URBOSU 2/19-0/102/25-02.
Pravna osoba/tijelo koje je izradilo plan: URBOS d.o.o. Split	Biro za prostorno planiranje, urbanizam i zaštitu okoliša
Pečat pravne osobe/tijela koje je izradilo plan:	Odgovorna osoba: MAJA MADIRACA, dipl. oec.
Odgovorni voditelj: GORDANA RADMAN, dipl. ing. arh.	
Stručni tim u izradi plana:	5. LARISA BAČIĆ, dipl. ing. grad.
1. GORDANA RADMAN, dipl. ing. arh.	6. MISLAV MADIRACA, manager EU fondova
2. MAJA MADIRACA, dipl. oec.	7. DRAŽEN COLNAGO, dipl. ing. arh.
3. MARINA PAVIČIĆ, mag. ing. arh.	8. _____
4. IVANA BUBIĆ, dipl. oec.	9. _____
Pečat predstavničkog tijela:	Predsjednik predstavničkog tijela:
Istovjetnost ovog prostornog plana s izvornikom ovjerava:	Pečat nadležnog tijela:
(ime, prezime i potpis)	

4.3.1.

# IZMJENE I DOPUNE PROSTORNOG PLANA UREĐENJA OPĆINE LOVREĆ

## 4. GRAĐEVINSKA PODRUČJA NASELJA

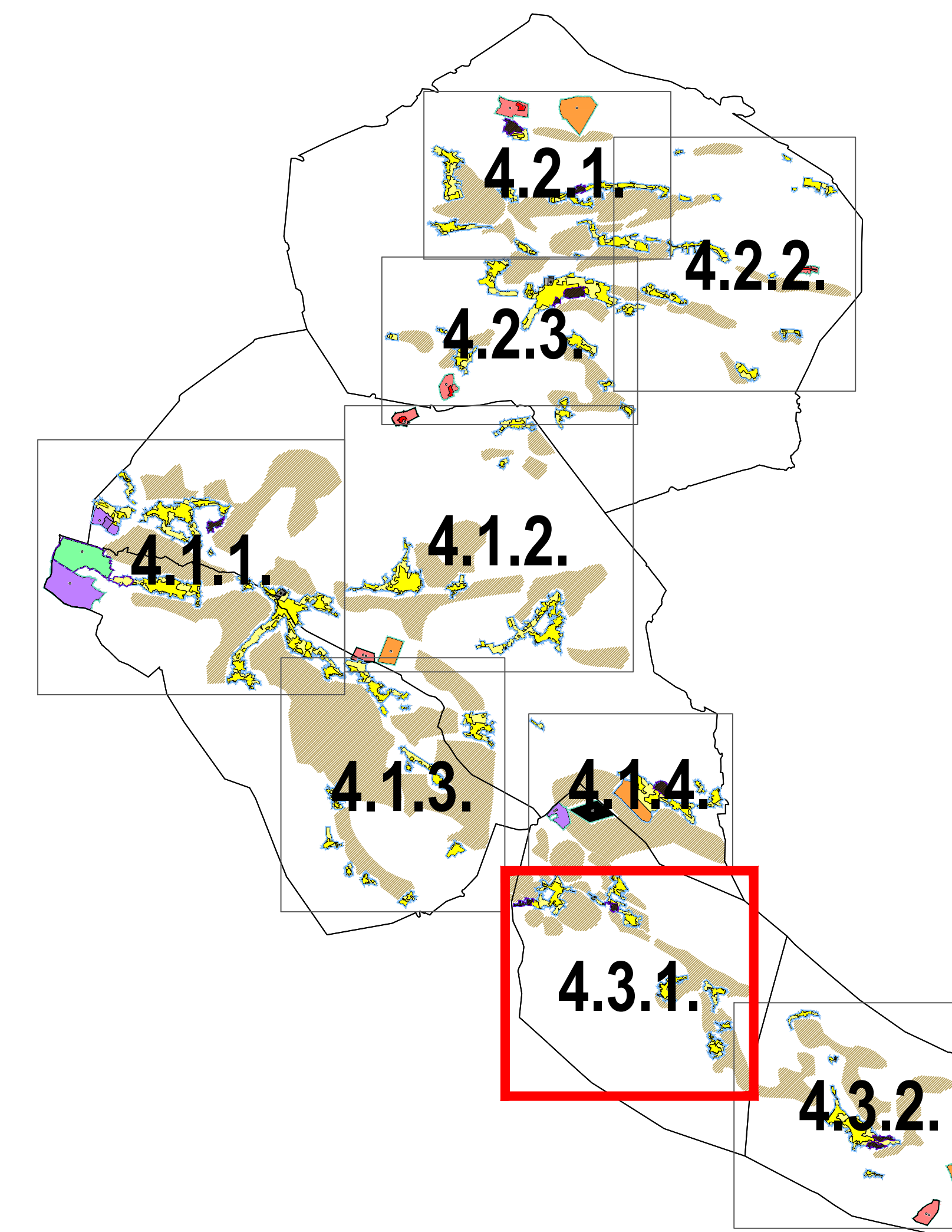
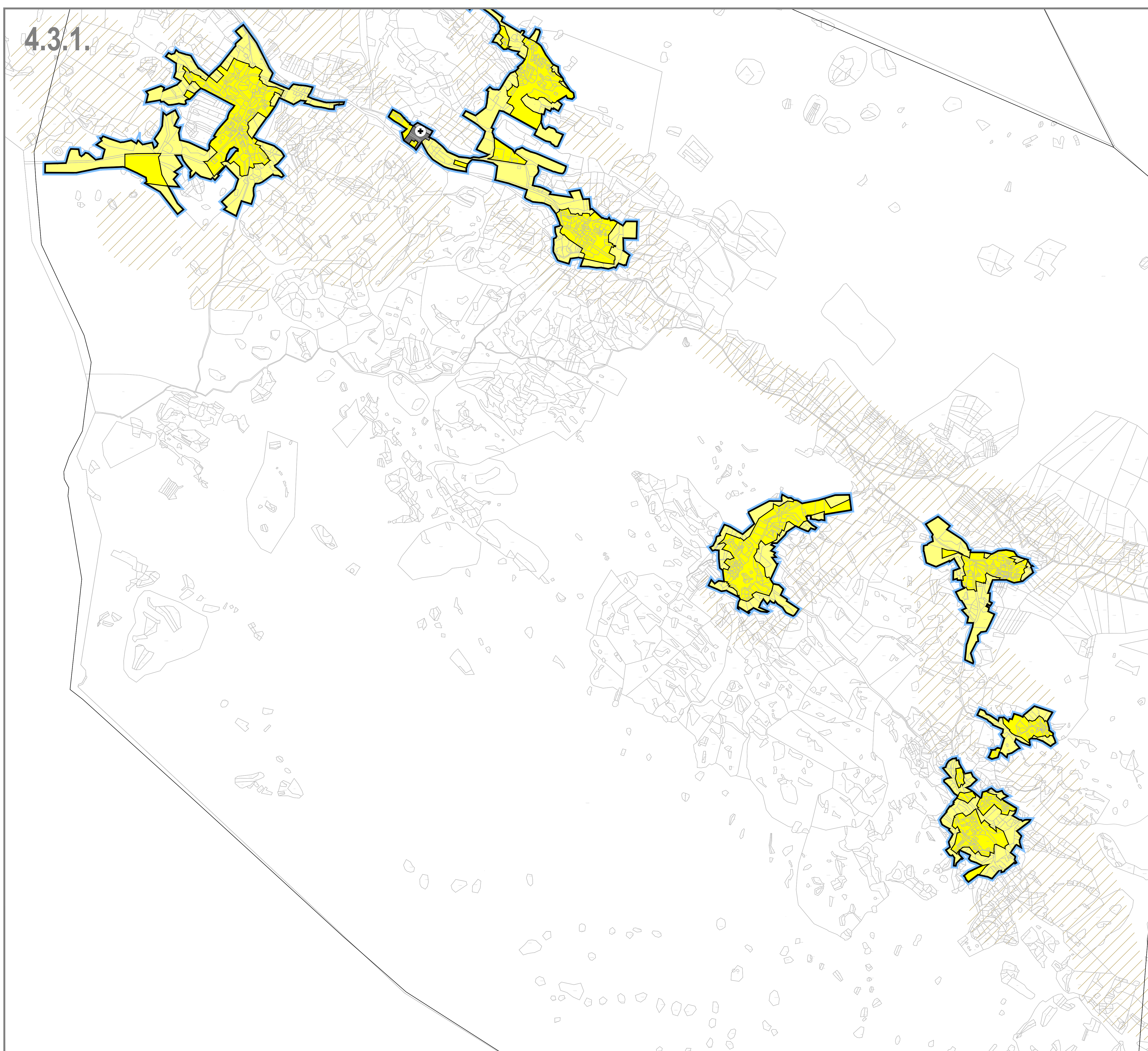

### LEGENDA:

#### GRAĐEVINSKA PODRUČJA NASELJA

- GRANICA GRAĐEVINSKOG PODRUČJA NASELJA
- Izgrad. Neizgr.
  - MJEŠOVITA NAMJENA - PRETEŽNO STANOVANJE
  - PROIZVODNA I2 - pretežno zanatska
  - UGOSTITELJSKO TURISTIČKA NAMJENA
  - SPORTSKO REKREACIJSKA NAMJENA R3 - sportska rekreacijska igrališta na otvorenom

#### IZDVOJENA GRAĐEVINSKA PODRUČJA IZVAN NASELJA

- GRANICA IZDVOJENOG GRAĐEVINSKOG PODRUČJA IZVAN NASELJA
- Izgrad. Neizgr.
  - PROIZVODNA I2 - pretežno zanatska, I2/K3 - proizvodno poslovna
  - UGOSTITELJSKO TURISTIČKA NAMJENA
  - POSLOVNA NAMJENA K1 - pretežno uslužna K3 - komunalno servisna
  - SPORTSKO REKREACIJSKA NAMJENA R4 - sportska igrališta
  - EKSPLOATACIJSKO POLJE E3 - eksploatacija mineralnih sirovina
  - GROBLJE

#### GRADNJA IZVAN GRAĐEVINSKOG PODRUČJA

- Površine izvan građevinskih područja za gradnju objekata iz čl.18.

#### OBUHVAAT URBANISTIČKOG PLANA UREĐENJA

- 



Elaborat broj: 851/23, Split, ožujak 2025.

Županija:	SPLITSKO DALMATINSKA
Općina:	LOVREĆ
Naziv prostornog plana:	IZMJENE I DOPUNE PROSTORNOG PLANA UREĐENJA (III)
Naziv kartografskog prikaza:	GRAĐEVINSKA PODRUČJA NASELJA
Broj kartografskog prikaza:	4.3.1.
Škala:	1:5000
Odluka o izradi i ID Prostornog plana uređenja "Službeni glasnik Općine Lovreć", broj: 01/23.	Odluka predstavničkog tijela o donošenju plana: "Službeni glasnik Općine Lovreć", broj: 02/25.
Javna rasprava (datum objave): "Službeni glasnik Općine Lovreć", 16. listopada 2024. https://mogu.gov.hr/, 16. listopada 2024.	Javna rasprava održana: od 21. listopada 2024. do 4. studenog 2024.
Ponovna javna rasprava (datum objave): "Službeni glasnik Općine Lovreć", 11. veljače 2025. https://mogu.gov.hr/, 11. veljače 2025.	Ponovna javna rasprava održana: od 17. veljače 2025. do 24. veljače 2025.
Pečat tijela odgovornog za provođenje javne rasprave:	Odgovorna osoba za provođenje javne rasprave: Malav Karoglan, mag. iur.
Suglasnost na plan prema članku 108. Zakona o prostornom uređenju (NN 153/13, 66/17, 114/18, 38/19, 98/19 i 67/23), broj suglasnosti: KLASA 350-01/25-01/03, URBROJ 2181-210-02/25-02	
Pravna osoba/tijelo koje je izradilo plan: URBOS d.o.o. Split	Biro za prostorno planiranje, urbanizam i zaštitu okoliša
Pečat pravne osobe/tijela koje je izradilo plan:	Odgovorna osoba: MAJA MADIRACA, dipl. oec.
Odgovorni voditelj: GORDANA RADMAN, dipl. ing. arh.	
Službeni list u izradi plana: 1. GORDANA RADMAN, dipl. ing. arh. 2. MAJA MADIRACA, dipl. oec. 3. MARINA PAVIČIĆ, mag. ing. arh. 4. IVANA BUBIĆ, dipl. oec.	5. LARISA BAČIĆ, dipl. ing. arh. 6. MISLAV MADIRACA, mag. arh. EU fondova 7. DRAŽEN COLNAGA, dipl. ing. arh. 8. 9.
Pečat predstavničkog tijela:	Predsjednik predstavničkog tijela:
Ispravnost ovog prostornog plana s izvornikom objerane: (ime, prezime i potpis)	Pečat nadležnog tijela:



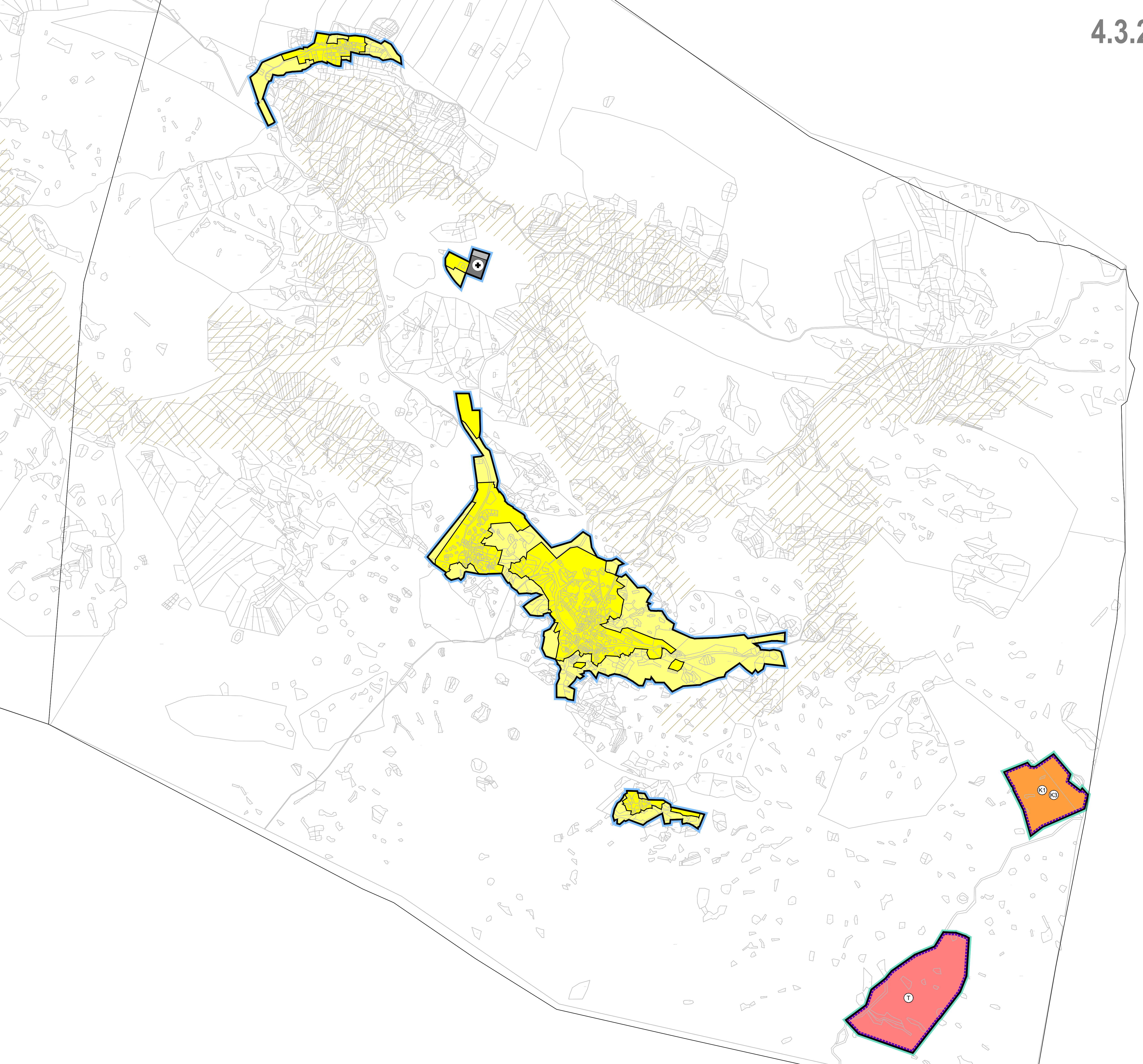

# IZMJENE I DOPUNE PROSTORNOG PLANA UREĐENJA OPĆINE LOVREĆ

## 4. GRAĐEVINSKA PODRUČJA NASELJA

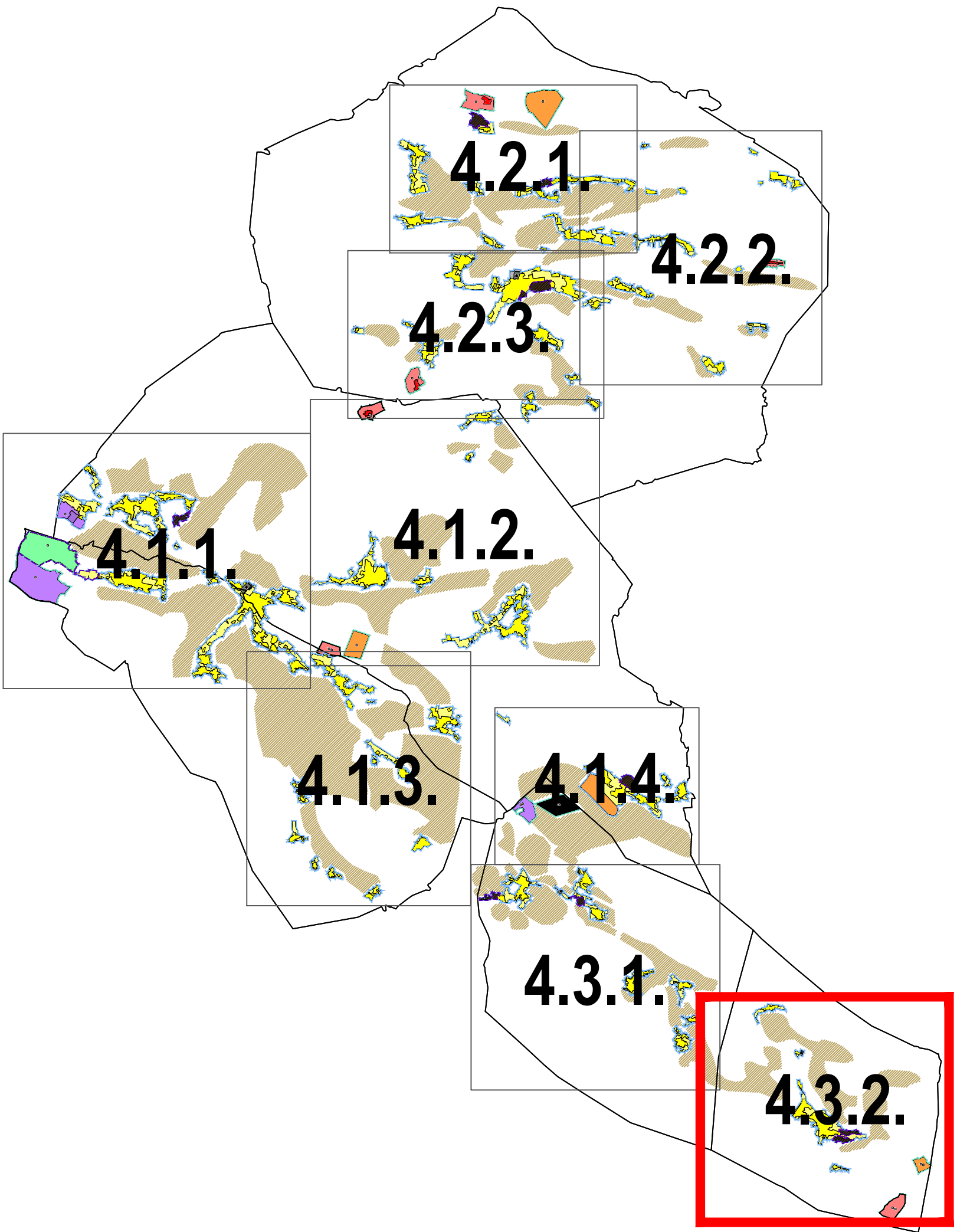

**LEGENDA:**

**GRAĐEVINSKA PODRUČJA NASELJA**

- GRANICA GRAĐEVINSKOG PODRUČJA NASELJA
- MJEŠOVITA NAMJENA - PRETEŽNO STANOVANJE
- PROIZVODNA I2 - pretežno zanatska
- UGOSTITELJSKO TURISTIČKA NAMJENA
- SPORTSKO REKREACIJSKA NAMJENA R3 - sportsko rekreacijska igrališta na otvorenom

**IZDOJENA GRAĐEVINSKA PODRUČJA IZVAN NASELJA**

- GRANICA IZDOJENOG GRAĐEVINSKOG PODRUČJA IZVAN NASELJA
- PROIZVODNA I2 - pretežno zanatska, I2/K3 - proizvodno poslovna
- UGOSTITELJSKO TURISTIČKA NAMJENA
- POSLOVNA NAMJENA K1 - pretežno uslužna K3 - komunalno servisna
- SPORTSKO REKREACIJSKA NAMJENA R4 - sportska igrališta
- EKSPLOATACIJSKO POLJE E3 - eksploatacija mineralnih sirovina
- GROBLJE

**GRADNJA IZVAN GRAĐEVINSKOG PODRUČJA**

- Površine izvan građevinskih područja za gradnju objekata iz čl.18.

**OBUHVAAT URBANISTIČKOG PLANA UREĐENJA**



Elaborat broj: 851/23, Split, ožujak 2025.	
Zupanija:	SPLITSKO DALMATINSKA
Općina:	LOVREĆ
Naziv prostornog plana:	IZMJENE I DOPUNE PROSTORNOG PLANA UREĐENJA (III)
Naziv kartografskog prikaza:	GRAĐEVINSKA PODRUČJA NASELJA
Broj kartografskog prikaza:	4.3.2.
Odluka o izradi i ID Prostornog plana uređenja "Službeni glasnik Općine Lovreć", broj: 01/23.	1:5000
Javna rasprava (datum objave): "Slobodna Dalmacija", 16. listopada 2024. <a href="https://mrog.gov.hr/">https://mrog.gov.hr/</a> , 16. listopada 2024.	Javna rasprava održana: od 21. listopada 2024. do 4. studenog 2024.
Ponovna javna rasprava (datum objave): "Slobodna Dalmacija", 11. veljače 2025. <a href="https://mrog.gov.hr/">https://mrog.gov.hr/</a> , 11. veljače 2025.	Ponovna javna rasprava održana: od 17. veljače 2025. do 24. veljače 2025.
Pečat tijela odgovornog za provođenje javne rasprave:	Odgovorna osoba za provođenje javne rasprave: Mislav Karoglan, mag. iur.
Suglasnost na plan prema članku 108. Zakona o prostornom uređenju (NN 153/13, 66/17, 114/18, 38/19, 98/19 i 67/23), broj suglasnosti: KLASA 350-0125-01/03, URBROJ 2181-210-0225-02	
Pravna osoba/tijelo koje je izradilo plan: URBOS d.o.o. Split Biro za prostorno planiranje, urbanizam i zaštitu okoliša	Odgovorna osoba: MAJA MADIRACA, dipl. oec.
Pečat pravne osobe/tijela koje je izradilo plan:	
Odgovorni voditelj: GORDANA RADMAN, dipl. ing. arh.	
Štućiti list u izradi plana: 1. GORDANA RADMAN, dipl. ing. arh. 2. MAJA MADIRACA, dipl. oec. 3. MARINA PAVIČIĆ, mag. ing. arh. 4. IVANA BUBIĆ, dipl. oec.	5. LARISA BAČIĆ, dipl. ing. arh. 6. MISLAV MADIRACA, mag. iur. 7. DRAŽEN COLNAGO, dipl. ing. arh. 8. 9.
Pečat predstavničkog tijela:	Prodsjednik predstavničkog tijela:
Istovjetnost ovog prostornog plana s izvornikom odjaviti:	Pečat nadležnog tijela:
(Ime, prezime i potpis)	