

IZMJENE I DOPUNE PROSTORNOG PLANA UREĐENJA OPĆINE LOVREĆ

IZVOD IZ PROSTORNOG PLANA
SPLITSKO - DALMATINSKE ŽUPANIJE

3.1. PODRUČJA POSEBNIH UVJETA KORIŠTENJA - PRIRODNA I GRADITELJSKA BAŠTINA

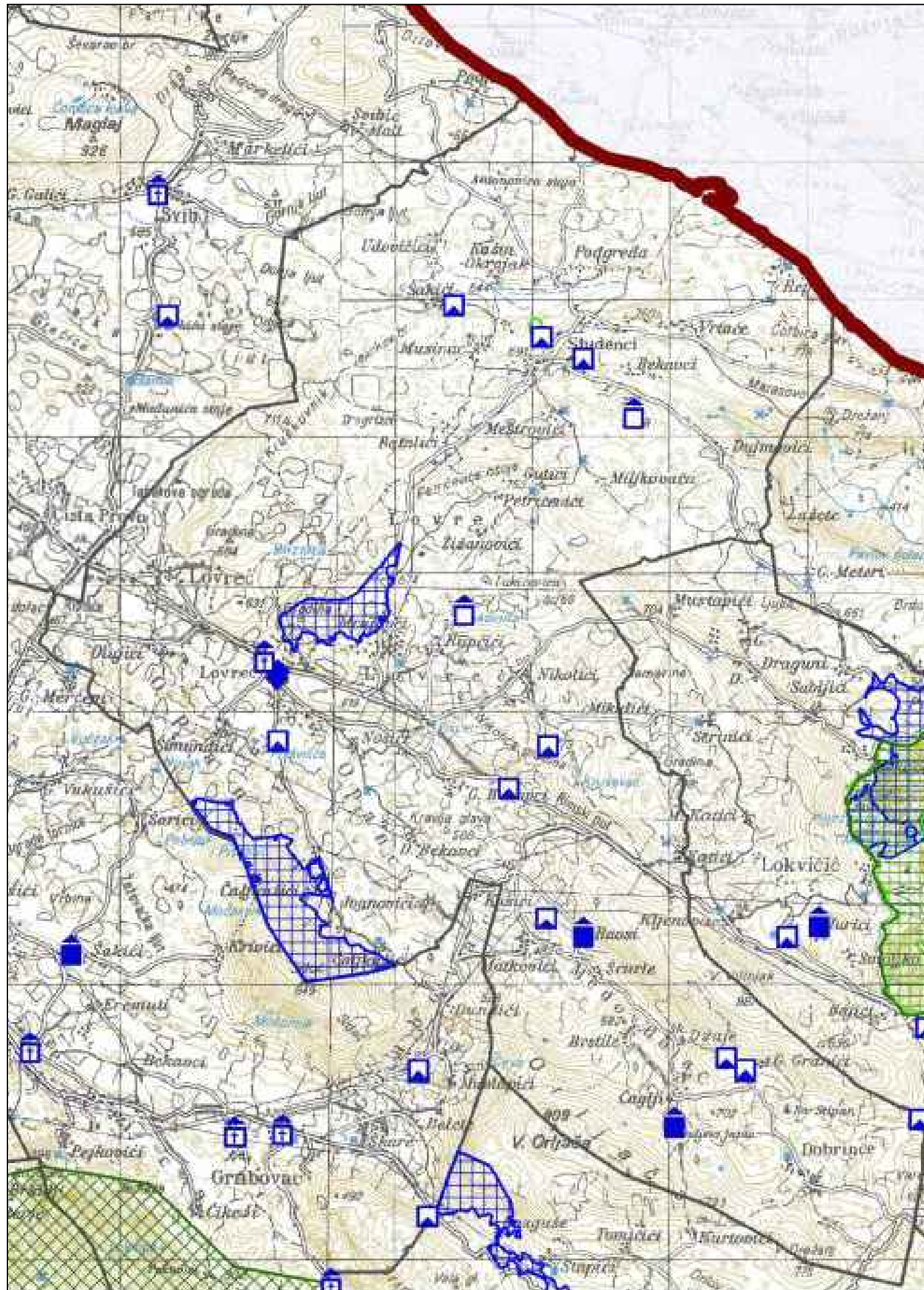

SPLITSKO-DALMATINSKA ŽUPANIJA

IZMJENE I DOPUNE PROSTORNOG PLANA SPLITSKO-DALMATINSKE ŽUPANIJE

Kartografski prikaz :
3. UVJETI KORIŠTENJA, UREĐENJA
I ZAŠTITE PROSTORA
3.1. PODRUČJA POSEBNIH UVJETA KORIŠTENJA-
PRIRODNA I GRADITELJSKA BAŠTINA

M = 1 : 100 000

STUDENI 2021. GOD.

TUMAČ PLANSKOG ZNAKOVLJA :

- GRANICE**
Teritorijalne i statističke granice
- Državna granica
 - Županijska granica
 - Gradska/općinska granica
- UVJETI KORIŠTENJA**
Područja posebnih uvjeta korištenja
- | | |
|--|--|
| Zaštićeni dijelovi prirode | Dijelovi prirode predloženi za zaštitu |
| Park prirode | Posebni rezervat-ihitološki |
| Posebni rezervat-ihitološki | Park šuma |
| Park šuma | Značajni krajobraz |
| Značajni krajobraz | Spomenik prirode-geomorfološki |
| Spomenik prirode-geomorfološki | Spomenik parkovne arhitekture |
| Spomenik parkovne arhitekture | Spomenik prirode |
| Spomenik prirode | Spomenik prirode |
| Geopark | |
- Graditeljska i arheološka baština**
- | | |
|--|---|
| Međunarodni značaj - svjetska baština | Arheološka zona |
| Arheološki pojedinačni lokalitet | Kulturni krajolik |
| Arheološki pojedinačni lokalitet -podmorski | Rulama cjelina |
| Civilna građevina | Urbana cjelina |
| Sakralna građevina | |
| Vojna građevina | |

Splitsko-dalmatinska županija	
Naziv prostornog plana: III. Izmjene i dopune Prostornog plana Splitsko-dalmatinske županije ("Službeni glasnik Splitsko-dalmatinske županije" broj 1/03, 8/04, 5/05, 5/06, 13/07, 9/13, 14/15)	
Naziv kartografskog prikaza: Područja posebnih uvjeta korištenja - Prirodna i graditeljska baština	
Broj kartografskog prikaza: 3.1.	Mjerilo kartografskog prikaza: 1:100 000
Odluka o izradi Izmjena i dopuna PPSDŽ-a: "Službeni glasnik SDŽ", broj 63/18	Odluka Županijske skupštine o donošenju Plana: "Službeni glasnik SDŽ", broj 154/21
Objava javne rasprave: - "Službeni glasnik SDŽ", broj 149/19 od 06.11.2019. - mrežna stranica SDŽ od 06.11.2019. - mrežna stranica MUP-a od 08.11.2019. - "Glasnik Dalmacije" od 11.11.2019.	Javni uvid održan: 14.11.2019. - 16.12.2019.
Objava ponovne javne rasprave: - "Službeni glasnik SDŽ", broj 94/20 od 14.09.2020. - mrežna stranica SDŽ od 23.09.2020. - mrežna stranica MUP-a od 21.09.2020. - "Glasnik Dalmacije" od 23.09.2020.	Javni uvid održan: 29.09.2020. - 13.10.2020.
Pečat tijela odgovornog za provođenje javnih rasprava:	Odgovorna osoba za provođenje javnih rasprava: Mario Rađenjenjić, dipl.ing.grad.
Suglasnost na plan prema članku 108. Zakona o prostornom uređenju (NN 153/13, 65/17, 114/18, 38/19, 98/19) Ministarstva prostornog uređenja, graditeljstva i državne imovine Klasa: 350-02/21-11/3 Ur.broj: 351-06-1-2-21-9 Datum: 30. lipnja 2021.	
Pravna osoba koja je izradila Plan:	JAVNA USTANOVA ŽAVOD ZA PROSTORNO UREĐENJE SPLITSKO-DALMATINSKE ŽUPANIJE
Pečat pravne osobe koja je izradila Plan:	Odgovorni voditelj izrade Plana: Niko Mrčić, dipl.ing. arch.
Koordinator izrade Plana: Petar Matković, dipl. ing. arch.	PETAR MATKOVIĆ dipl.ing. arch. DOLAZIŠTEN ARHITEKT UGRAĐEN AU 145
Stručni tim u izradi Plana: Niko Mrčić, dipl. ing. arch. - ravnatelj Petar Matković, dipl. ing. arch. Nora Nikšić, dipl. ing. arch. Luca Ninčević, mag. ing. arch.	Zoran Botić, dipl. ing. grad. Hrvoje Luksić, mag. prav. Rid Ruščić, oec. Zdravko Grčić, bcc. jav. up. Darko Rom, ing. el.
Pečat Županijske skupštine:	Predsjednik Županijske skupštine: Mate Šimundić, prof.
Istovjetnost ovog prostornog plana s izvornikom ovjerava:	Pečat nositelja izrade: